德力西电气有限公司
DELIXI ELECTRIC LTD

浙江省乐清市柳市镇德力西高科技工业园区

电话: (86-577)6177 8888
传真: (86-577)6177 8000
客服热线: 400-826-8008
邮编: 325604

Delixi High-Tech Industry Park, Liushi,
Yueqing, Zhejiang, P.R.China

Tel: (86-577)6177 8888
Fax: (86-577)6177 8000
Hotline: 400-826-8008
P/C: 325604

微信订阅号

官方网站 www.delixi-electric.com
官方微博 http://e.weibo.com/delixi2008

京津冀区域

- **北京办事处**
  地址：北京市丰台区草桥东路2号院首农创新产业园1号楼502室
  邮编：100076
  电话：010 - 87576990

- **石家庄办事处**
  地址：河北省石家庄市裕华区体育南大街联创壹号25B06
  邮编：050011
  电话：0311 - 85378322
  传真：0311 - 85378322

- 天津办公点
  地址：天津滨海高新区华苑产业区
  （环外）海泰华科五路三五互联产业园2号楼B座713室
  邮编：300100
  电话：022 - 87801980
  传真：022 - 87801980

东北区域

- **沈阳办事处**
  地址：辽宁省沈阳市于洪区细河南路碧桂园银河城钻石郡148-3
  邮编：110000
  电话：024 - 23342957
  传真：024 - 23342477

- 长春办公点
  地址：吉林省长春市二道区东盛大街与荣光路交汇力旺东玺台B座908号
  邮编：130031

- 哈尔滨办公点
  地址：哈尔滨南岗区闽江路75号华鸿国际中心小区3栋1单元32层8号
  邮编：150050

豫晋蒙区域

- **郑州办事处**
  地址：河南郑州金水区青年路145号6号楼17层1706号
  邮编：450000
  电话：0371 - 68091000

- 太原办公点
  地址：山西省太原市万柏林区南内环桥西万水澜庭2号楼2单元17A01
  邮编：030024
  电话：0351 - 6591900
  传真：0351 - 6591900

鄂皖湘区域

- **武汉办事处**
  地址：湖北武汉市江汉区新华路186号福星国际商会大厦2516、2517室
  邮编：430000
  电话：027 - 85512405
  传真：027 - 85696016

- **合肥办事处**
  地址：合肥市包河区东二环与北京路交口安徽国际五金机电商贸城一期B区Z栋3层306-308、310
  邮编：230000

- 长沙办公点
  地址：湖南省长沙市芙蓉区万象新天5栋2709室
  邮编：410000

西部区域

- **西安办事处**
  地址：陕西西安市莲湖区大庆路三号蔚蓝国际A705
  邮编：710082
  电话：029 - 88611982
  传真：029 - 88610883

- **成都办事处**
  地址：成都市金牛区人民北路二段118号金牛万达广场甲级C座16楼1603号
  邮编：610000
  电话：028 - 87711123
  传真：0577 - 61778197

- 乌鲁木齐办公点
  地址：新疆乌鲁木齐市米东区米东南路红光雅居D区6号楼3单元602室
  邮编：830000

- 贵阳办公点
  地址：贵州省贵阳市观山湖区万科理想城B2栋1812室

- 昆明办公点
  地址：云南省昆明市官渡区金马街道办事处十里社区居民委会双羊街168号樾府花园1期3幢1单元802号
  邮编：650000
  电话：0871 - 63541918
  传真：0871 - 63541918

- 重庆办公点
  地址：重庆市九龙坡区石杨路42号水墨云选广场16-48号
  邮编：400039
  电话：023 - 68882868
  传真：023 - 68882868

- 兰州办公点
  地址：兰州市城关区瑞德摩尔万国港E座2208
  邮编：730020
  电话：15379031522

华东区域

- **南京办事处**
  地址：南京市建邺区白龙江东街22号艺树家工场13楼1306室
  邮编：210000
  电话：025 - 84573166

- 无锡办公点
  地址：江苏省无锡市清扬路118号世金中心44楼4436室
  邮编：214000

- 青岛办公点
  地址：山东省青岛市城阳区高新区宝源路780号联东U谷德力西大楼四楼
  邮编：266000

- 济南办公点
  地址：济南历城区花园路与洪家楼南路交叉口西南聚隆财富中心31-3107室
  邮编：250000
  电话：0531 - 85897007
  传真：0531 - 85897006

东南区域

- **广州办事处**
  地址：广州市荔湾区南岸路63号城启大厦1905室
  邮编：510160
  电话：020 - 81272152
  传真：020 - 81272952

- 温州办公点
  地址：浙江省乐清市柳市镇德力西高科技工业园销售大厅三楼
  邮编：325604
  电话：0577 - 61778888 - 7017
  传真：0577 - 62721500

- 杭州办公点
  地址：杭州市上城区笕桥街道新天地金色时光18幢1单元304
  邮编：310016

- 南昌办公点
  地址：江西南昌市西湖区广场东路恒茂国际华城23幢2907
  邮编：330002
  电话：0791 - 86112385
  传真：0791 - 86112385

- 福州办公点
  地址：福建省福州市台江区鳌港路万科金融港3号楼1127号
  邮编：350024

- 南宁办公点
  地址：广西南宁市西乡塘区科园大道33号盛世龙腾B座2单元1903号1905号
  邮编：530003
  电话：0771 - 3824681
  传真：0771 - 3824681

物流中心 >>

- 石家庄物流
  地址：河北省石家庄市元氏县殷村石武铁路东国达物流院内
  电话：13889120586
  15511437257/15511431257

- 辽宁物流
  地址：沈阳市于洪区沙岭路114号万纬沈阳于洪冷链园区3分区2号库
  电话：13889237657
  024-31489425

- 陕西物流
  地址：陕西省尚宏路瀚潭亿达西安科技生态产业园A2-1-1号德力西仓库
  电话：18972997743
  029-89304470

- 山东物流
  地址：山东省临沂市经济技术开发区翔宇路23号华派克物流园内
  电话：13969116770
  0539-7702688

- 重庆物流
  地址：重庆市江津区珞璜工业园B区
  重庆西部诚通物流有限公司5号库
  电话：18602385221
  023-47618911/47618766

- 成都物流
  地址：四川省成都市青白江区城厢镇
  德汇路9号 吉嘉速物流园 4-5号
  电话：13981885571
  028-83616008

- 广东物流
  地址：广东省佛山市南海区里水镇
  怡和二路银裕木业制品厂直入100米
  电话：13609795170
  0757-85129821

- 新疆物流
  地址：乌鲁木齐市友谊路230号
  （新疆诚通国际物流园内）
  电话：18997968570
  0991-3725796

- 河南物流
  地址：河南省郑州市经济开发区国际物流园区启航路宇培物流园南排W4-A区4B 58-61号德力西仓库
  电话：15516420406
  0371-62030378

- 湖北物流
  地址：武汉市东西湖区临空港大道23号
  捷利物流园3号库
  电话：13871585309
  027-83088390

- 温州物流
  地址：浙江省乐清市柳市镇德力西高科技工业园
  电话：13958737223
  0577-61778037

- 芜湖物流
  地址：芜湖市芜湖县新芜经济开发区朝阳路德力西物流中心
  电话：18655125096
  0553-8717888-5211

德力西电气版权所有 ♻纸张采用可回收

2023年9月第一版

若您对我们的**产品**有任何意见或建议， 请致信 de.mkt@delixi-electric.com

全新8系列 | CDA8系列

按钮开关



TÜV CCC CE IP65

追求卓越 作业智选

DELIXI ELECTRIC 德力西电气

守护用电安全 创造生活之美



CDA8系列按钮适用于交流50Hz(60Hz)，额定工作电压415V及以下或直流额定工作电压250V及以下的工业控制电路中，作为电磁起动器、接触器、继电器及其它电气线路的控制之用，带有指示灯式按钮还适用灯光信号指示的场合。

符合标准：GB/T 14048.5,EN 60947-5-1

产品特征

- 顶级防护，无畏工况：全系标配 IP65 超高防护等级，轻松应对各类复杂工况环境，为设备的持久稳定运行筑牢坚实防线；
- 灵活组合，随心定制：采用可靠的积木式组合结构，单层即可轻松安装 3 副触点，触头支持任意组合方式，最多可装配 6 副触点，充分满足多样化需求；
- 创新设计，高效安装：独特的免工具安装设计，大幅提升产品安装效率，为用户节省宝贵时间与人力成本；
- 安全升级，可靠保障：NC 触点具备肯定断开功能，即使面对触头熔焊也可强力断开，安全可靠有保障；
- 权威认证，品质无忧：认证齐全，全系列标配CCC，CE（莱茵），RoHS认证，满足出口需求，品质与环保双达标 ；

技术参数

型号		CDA8								
绝缘电压Ui		660V								
自由空气约定发热电流 Ith		10A								
AC-15 使用类别	额定工作电压 Ue	380V					220V			
	额定工作电流Ue	2.5A					3A			
DC-13 使用类别	额定工作电压 Ue	220V					110V			
	额定工作电流Ue	0.3A					0.8A			
触头接触电阻(出厂初始值)		⩽50mΩ								
接线能力		0.5mm²~1.5mm²								
紧固力矩	端子接线	0.8N.m								
	螺纹圈	2.1N.m								
使用环境温度		-25℃~+60℃								
灯组参数	电源种类	AC/DC							AC	
	额定工作电压	6V	12V	24V	36V	48V	110V	220V	220V	380V
	额定工作电流	⩽30mA	⩽20mA							
防护等级		IP65(板前)								
电气寿命		AC-15:380V/2.5A/30万次、240V/3A/60 万次、380V/1.9A/60 万次 DC-13: 220V/0.3A/25 万次、110V/0.8A/25 万次、250V/0.27A/25 万次 注:旋钮/旋柄钮/自锁钮/急停钮/钥匙钮电寿命等于机械寿命								
机械寿命		平钮/高钮/蘑菇妞:100万次 旋钮/旋柄钮:20万次 自锁钮/急停钮/钥匙钮: 10 万次								

选型指南和特性
CDA8 按钮开关

正常使用、运输及安装条件

正常使用、安装条件

（1）周围空气温度不高于+60℃,不低于-25℃，24小时的平均值不超过+40℃；
（2）安装地点的海拔不超过2000m；
（3）大气的相对湿度在周围最高温度+60℃时不超过50%，在较低温度下可以有较高的相对湿度，例如20℃时的90%，对于因温度变化偶尔产生的凝露，应采取防护措施；
（4）安装位置应垂直，各方向的倾斜度不超过10°；
（5）额定冲击耐受电压为2.5kV；
（6）按钮安装后防护等级：IP65；
（7）污染等级为3级；
（8）安装在无冲击振动及无雨雪侵袭的地方。

正常储存和运输条件

（1）温度：-40℃～+80℃；
（2）相对湿度：≤95%；
（3）产品在运输时应轻拿轻放，不要倒置，避免强烈碰撞。

产品名称	触头对数	派生品种	操作位置	颜色代码	电压代码	电源种类
CDA8	□	□	□	□	□	□
	第一位数字表示常开触头，数量为0～6; 第二位数字表示常闭触头，数量为0～6。 例如： 10:一常开 01:一常闭 11:一常开+一常闭 20:二常开 02:二常闭 12:一常开+二常闭 21:二常开+一常闭 30:三常开 03:三常闭 注：常开和常闭触头数量合计不大于6,同一安装平面触头数量小于等于3	BN:平钮 BNZS:平钮自锁	空缺：不带符号 31:I 32:O 33:START 34:STOP 35:↑ 36:|| 37:↕	1：白 2：黑 3：绿 4：红 5：黄 6：蓝	/	/
		GN:高钮 GNZS:高钮自锁				
		M:蘑菇钮(直径40) MZS:蘑菇钮自锁(直径40)	/	3：绿 4：红		
		ZS:旋转复位急停钮 (直径40)		4：红		

产品名称	触头对数	派生品种	操作位置	颜色代码	电压代码	电源种类
CDA8	□	□	□	□	□	□
	第一位数字表示常开触头，数量为0～4; 第二位数字表示常闭触头数量为0～4。 例如： 11:一常开+一常闭 20:二常开 02:二常闭 注 ：常开和常闭触头数量合计不大于4,同一安装平面触头数量小于等于2	S:双头钮	/	1：白+黑 3：绿+红	/	/
		SD:带灯双头钮		1：白 3：绿 4：红 5：黄 6：蓝	T:AC/DC6V J:AC/DC12V B:AC/DC24V C:AC/DC36V E:AC/DC48V F:AC/DC110V M:AC/DC220V 或AC220V Q:AC380V	2:交直流 4:交流
	第一位数字表示常开触头，数量为0～4; 第二位数字表示常闭触头，数量为0～4。 例如： 10:一常开 01:一常闭 11:一常开+一常闭 20:二常开 02:二常闭 注 ：常开和常闭触头数量合计不大于4,同一安装平面触头数量小于等于2	X:旋钮 XB:旋柄钮	20：二位自锁 21：两位右自复 30：三位自锁 31：三位右自复左保持 33：三位置左右自复	2：黑	/	/
		Y:钥匙钮		/		
		XD:带灯旋钮 XBD:带灯旋柄钮	20：二位自锁 21：两位右自复 30：三位自锁 31：三位右自复左保持 33：三位置左右自复	1：白 3：绿 4：红 5：黄 6：蓝	T：AC/DC6V J：AC/DC12V B：AC/DC24V C：AC/DC36V E：AC/DC48V F：AC/DC110V M：AC/DC220V 或AC220V Q：AC380V	2:交直流 4:交流
		D:带灯平钮 DZS:带灯平钮自锁	/			
		GD:带灯高钮 GDZS:带灯高钮自锁				
		MD:带灯蘑菇钮 (直径40) MDZS:带灯蘑菇钮 自锁(直径40)		3：绿 4：红		

附件全览图

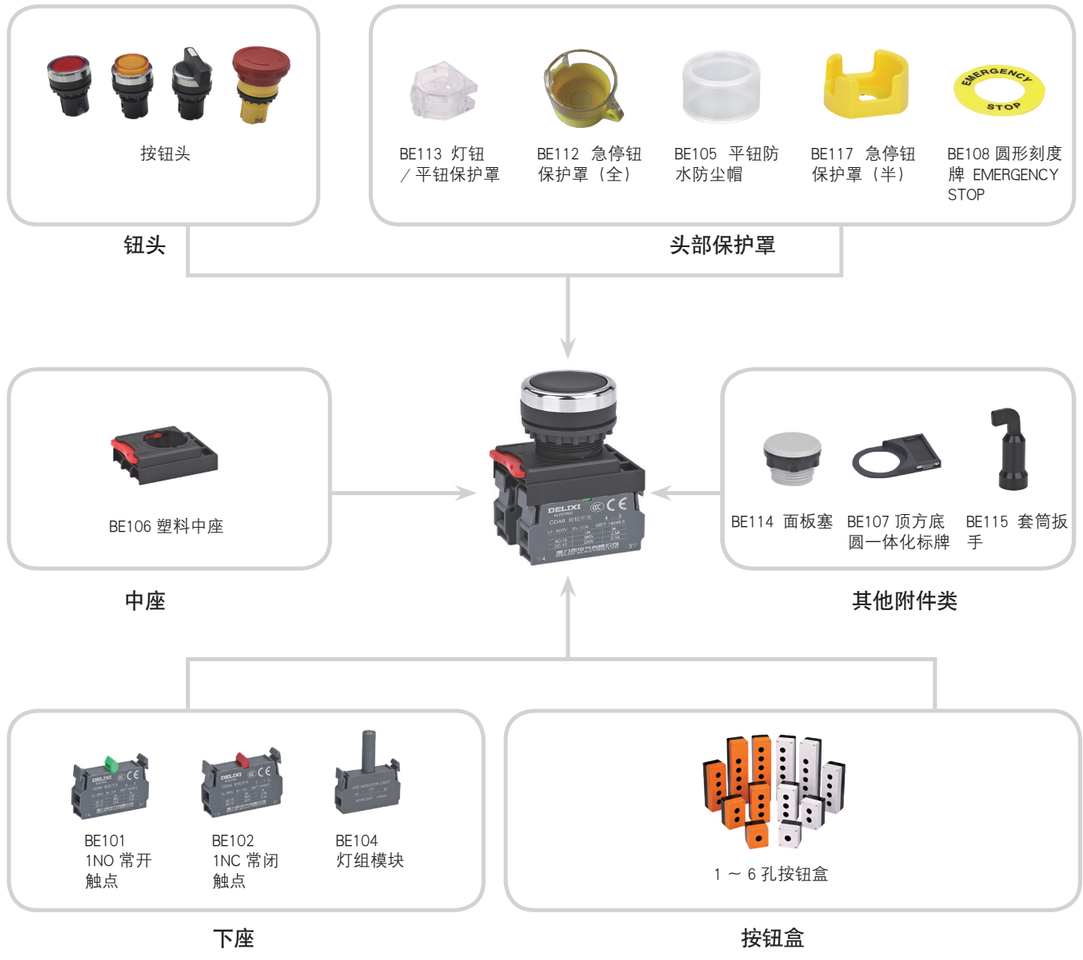

平钮

单位：mm

产品名称	触头对数	派生规格	操作位置	颜色	订货编码示例	尺寸
CDA8	□	□	□	□		





触头对数	派生规格	操作位置	颜色	订货编码示例
10：一常开 01：一常闭 11：一常开＋一常闭 20：二常开 02：二常闭 12：一常开＋二常闭 21：二常开＋一常闭 30：三常开 03：三常闭 60：六常开 06：六常闭 注：常开和常闭触头数量合计不大于6，同一安装平面触头数量小于等于3	BN：平钮	空缺：不带符号 31：I 32：O 33：START 34：STOP 35：↑ 36：‖ 37：↕	1：白 2：黑 3：绿 4：红 5：黄 6：蓝	○ CDA810BN1 ● CDA801BN2 ● CDA820BN3 ● CDA802BN4 ● CDA811BN5 ● CDA810BN6
	BNZS：平钮自锁			○ CDA810BNZS1 ● CDA801BNZS2 ● CDA820BNZS3 ● CDA802BNZS4 ● CDA811BNZS5 ● CDA810BNZS6

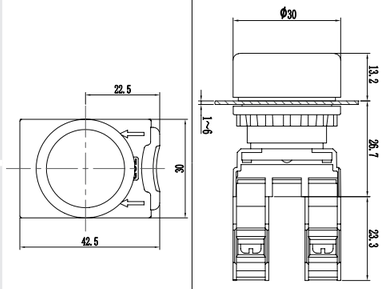

高钮

单位：mm

产品名称	触头对数	派生规格	操作位置	颜色	订货编码示例	尺寸
CDA8	□	□	□	□		





触头对数	派生规格	操作位置	颜色	订货编码示例
10：一常开 01：一常闭 11：一常开＋一常闭 20：二常开 02：二常闭 12：一常开＋二常闭 21：二常开＋一常闭 30：三常开 03：三常闭 60：六常开 06：六常闭 注：常开和常闭触头数量合计不大于6，同一安装平面触头数量小于等于3	GN：高钮	空缺：不带符号 31：I 32：O 33：START 34：STOP 35：↑ 36：‖ 37：↕	1：白 2：黑 3：绿 4：红 5：黄 6：蓝	○ CDA810GN1 ● CDA801GN2 ● CDA820GN3 ● CDA802GN4 ● CDA811GN5 ● CDA810GN6
	GNZS：高钮自锁			○ CDA810GNZS1 ● CDA801GNZS2 ● CDA820GNZS3 ● CDA802GNZS4 ● CDA811GNZS5 ● CDA810GNZS6

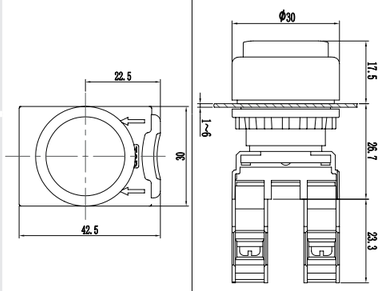

蘑菇钮

单位：mm

产品名称	触头对数	派生规格	颜色	订货编码示例	尺寸
CDA8	□	□	□		





触头对数	派生规格	颜色	订货编码示例
10:一常开 01:一常闭 11:一常开+一常闭 20:二常开 02:二常闭 12:一常开+二常闭 21:二常开+一常闭 30:三常开 03:三常闭 60:六常开 06:六常闭 注：常开和常闭触头数量合计不大于6,同一安装平面触头数量小于等于3	M：蘑菇钮（直径40）	3：绿 4：红	● CDA810M3 ● CDA802M4 ● CDA820M3 ● CDA811M4 ● CDA801M3
	MZS：蘑菇钮自锁（直径40）		● CDA810MZS3 ● CDA802MZS4 ● CDA820MZS3 ● CDA811MZS4 ● CDA801MZS3

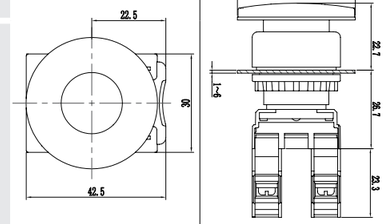

急停钮

单位：mm

产品名称	触头对数	派生规格	颜色	订货编码示例	尺寸
CDA8	□	□	□		



触头对数	派生规格	颜色	订货编码示例
10:一常开 01:一常闭 11:一常开+一常闭 20:二常开 02:二常闭 12:一常开+二常闭 21:二常开+一常闭 30:三常开 03:三常闭 60:六常开 06:六常闭 注：常开和常闭触头数量合计不大于6,同一安装平面触头数量小于等于3	ZS：旋转复位急停钮（直径40）	4：红	● CDA801ZS4 ● CDA810ZS4 ● CDA820ZS4 ● CDA811ZS4

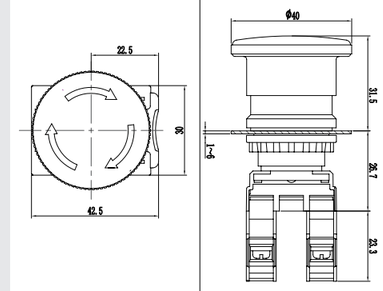

旋钮

单位：mm

产品名称	触头对数	派生规格	操作位置	颜色	订货编码示例	尺寸
CDA8	□	□	□	□		





触头对数	派生规格	操作位置	颜色	订货编码示例
10：一常开 01：一常闭 11：一常开+一常闭 20：二常开 02：二常闭 注：常开和常闭触头数量合计不大于4，同一安装平面触头数量小于等于2	X：旋钮	20：二位自锁 21：两位右自复 30：三位自锁 31：三位右自复左保持 33：三位置左右自复	2：黑	● CDA810X212 ● CDA802X302 ● CDA820X312
	XB：旋柄钮			● CDA810XB212 ● CDA802XB302 ● CDA820XB312

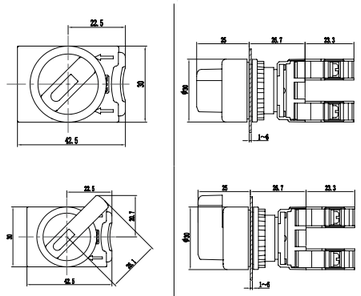

钥匙钮

单位：mm

产品名称	触头对数	派生规格	操作位置	订货编码示例	尺寸
CDA8	□	□	□		



触头对数	派生规格	操作位置	订货编码示例
10：一常开 01：一常闭 11：一常开+一常闭 20：二常开 02：二常闭 注：常开和常闭触头数量合计不大于4，同一安装平面触头数量小于等于2	Y：钥匙钮	20：二位自锁 21：两位右自复 30：三位自锁 31：三位右自复左保持 33：三位置左右自复	CDA810Y20 CDA801Y21 CDA820Y30 CDA802Y31 CDA810Y33

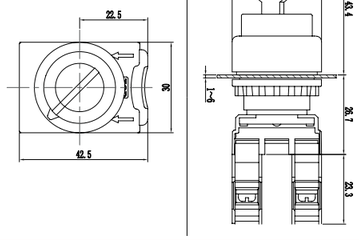

双头钮

单位：mm

产品名称	触头对数	派生规格	颜色	订货编码示例	尺寸
CDA8	□	□	□		



触头对数	派生规格	颜色	订货编码示例
10：一常开 01：一常闭 11：一常开+一常闭 20：二常开 02：二常闭 注：常开和常闭触头数量合计不大于4，同一安装平面触头数量小于等于2	S：双头钮	1：白+黑 3：绿+红	○ ● CDA811S1 ● ● CDA811S3

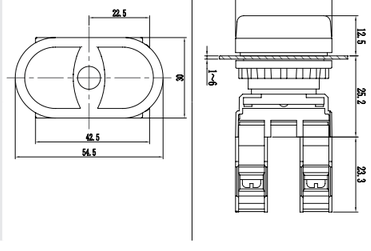

带灯平钮

单位：mm

产品名称	触头对数	派生代号	颜色	电压代码	电源种类	订货编码示例	尺寸
CDA8	□	□	□	□	□		





触头对数	派生代号	颜色	电压代码	电源种类	订货编码示例
10：一常开 01：一常闭 11：一常开+一常闭 20：二常开 02：二常闭 注：常开和常闭触头数量合计不大于4，同一安装平面触头数量小于等于2	D：带灯平钮	1：白 3：绿 4：红 5：黄 6：蓝	T：AC/DCOV J：AC/DC12V B：AC/DC24V C：AC/DC36V E：AC/DC48V F：AC/DC110v M：AC/DC220V 或AC220V Q：AC380V	2：交直流 4：交流	○ CDA810D1T2 ● CDA820D3B2 ● CDA802D4C2 ● CDA811D5F2 ● CDA810D6M4
	DZS：带灯平钮自锁				○ CDA810DZS1T2 ● CDA820DZS3B2 ● CDA802DZS4C2 ● CDA811DZS5F2 ● CDA810DZS6M4

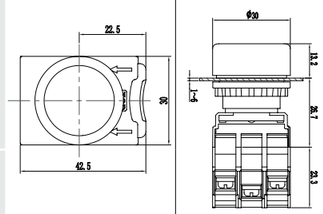

带灯高钮

单位：mm

产品名称	触头对数	派生代号	颜色	电压代码	电源种类	订货编码示例	尺寸
CDA8	□	□	□	□	□		





触头对数	派生代号	颜色	电压代码	电源种类	订货编码示例
10：一常开 01：一常闭 11：一常开+一常闭 20：二常开 02：二常闭 注：常开和常闭触头数量合计不大于4，同一安装平面触头数量小于等于2	GD：带灯高钮	1：白 3：绿 4：红 5：黄 6：蓝	T：AC/DC6V J：AC/DC12V B：AC/DC24V C：AC/DC36V E：AC/DC48V F：AC/DC110V M：AC/DC220V 或AC220V Q：AC380V	2：交直流 4：交流	○ CDA810GD1T2 ● CDA820GD3B2 ● CDA802GD4C2 ● CDA811GD5F2 ● CDA810GD6M4
	GDZS：带灯高钮自锁				

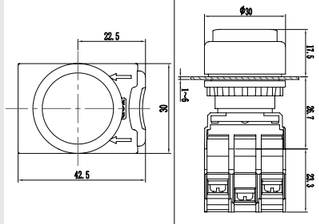

选型指南和特性

CDA8 按钮开关

带灯蘑菇钮

单位：mm

产品名称	触头对数	派生代号	颜色	电压代码	电源种类	订货编码示例	尺寸
CDA8	□	□	□	□	□		





触头对数	派生代号	颜色	电压代码	电源种类	订货编码示例
10：一常开 01：一常闭 11：一常开+一常闭 20：二常开 02：二常闭 注 ：常开和常闭触头数量合计不大于4，同一安装平面触头数量小于等于2	MD ：带灯蘑菇钮(直径40)	3 ：绿 4 ：红	T ：AC/DC6V J ：AC/DC12V B ：AC/DC24V C ：AC/DC36V E ：AC/DC48V F：AC/DC110V M ：AC/DC220V或AC220V Q ：AC380V	2 ：交直流 4 ：交流	● CDA810MD3B2 ● CDA802MD4C2 ● CDA820MD3M2 ● CDA811MD4Q4 ● CDA801MD3B2
	MDZS ：带灯蘑菇钮自锁(直径 40)				● CDA810MDZS3B2 ● CDA802MDZS4C2 ● CDA820MDZS3M2 ● CDA811MDZS4Q4 ● CDA801MDZS3B2

尺寸

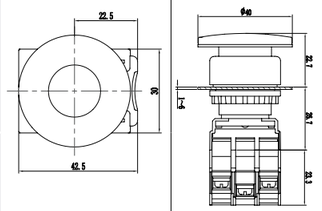

带灯双头钮

单位：mm

产品名称	触头对数	派生代号	颜色	电压代码	电源种类	订货编码示例	尺寸
CDA8	□	□	□	□	□		



触头对数	派生代号	颜色	电压代码	电源种类	订货编码示例
10：一常开 01：一常闭 11：一常开+一常闭 20：二常开 02：二常闭 注 ：常开和常闭触头数量合计不大于4，同一安装平面触头数量小于等于2	SD ：带灯双头钮(双平头) *带灯双头钮钮头默认绿+红组合	1 ：白 3 ：绿 4 ：红 5 ：黄 6 ：蓝	T ：AC/DC6V J ：AC/DC12V B ：AC/DC24V C ：AC/DC36V E ：AC/DC48V F：AC/DC110V M ：AC/DC220V或AC220V Q ：AC380V	2 ：交直流 4 ：交流	○ CDA811SD3B2 ● CDA811SD3M2 ● CDA811SD3Q4

尺寸

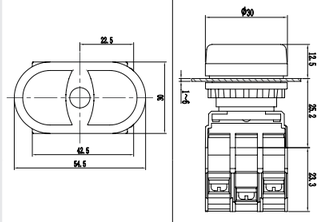

选型指南和特性

CDA8 按钮开关

带灯旋钮

单位：mm

产品名称	触头对数	派生代号	操作位置	颜色	电压代码	电源种类	订货编码示例	尺寸
CDA8	□	□	□	□	□	□		





触头对数	派生代号	操作位置	颜色	电压代码	电源种类	订货编码示例
10：一常开 01：一常闭 11：一常开+一常闭 20：二常开 02：二常闭 注 ：常开和常闭触头数量合计不大于4，同一安装平面触头数量小于等于2	X D ： 带灯旋钮	20 ：二位自锁 21 ：两位右自复 30 ：三位自锁 31 ：三位右自复左保持 33 ：三位置左右自复	1 ：白 3 ：绿 4 ：红 5 ：黄 6 ：蓝	T ：AC/DC6V J ：AC/DC12V B ：AC/DC24V C ：AC/DC36V E ：AC/DC48V F，AC/DC110V M ：AC/DC220V或AC220V Q ：AC380V	2 ：交直流 4 ：交流	○ CDA810XD201B2 ● CDA820XD203M2 ● CDA811XD203M4 ● CDA811XD204Q4
	XBD ： 带灯旋柄钮					○ CDA810XBD201B2 ● CDA820XBD203M2 ● CDA811XBD203M4 ● CDA811XBD204Q4

尺寸

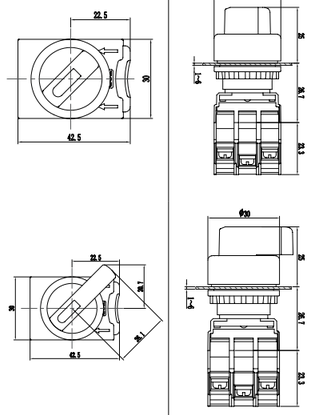

注：以上以订货编码为示例，如有疑问请致电

带灯钮均为**LED**，颜色均指**LED**发光颜色

带灯按钮

产品名称	派生代号	操作位置	颜色代码	电压代码	电源种类	尺寸图
CDA8	□	□	□	□	□	□
 BN GN	ZBN：平钮头 ZBNZS：平钮自锁头 ZGN：高钮头 ZGNZS：高钮自锁头	空缺：不带符号 31:I 32:O 33:START 34:STOP 35:↑ 36:‖ 37:↕	1：白 2：黑 3：绿 4：红 5：黄 6：蓝	/	/	/
	ZM：蘑菇钮头（直径40） ZMZS：蘑菇钮自锁头（直径40）	/	3：绿 4：红	/	/	/
 X XB	ZX：旋钮头 ZXB：旋柄钮头	20：二位自锁 21：两位右自复 30：三位自锁 31：三位右自复左保持 33：三位置左右自复	2：黑	/	/	/
	ZY：钥匙钮头	20：二位自锁 21：两位右自复 30：三位自锁 31：三位右自复左保持 33：三位置左右自复	/	/	/	/
	ZZS：旋转复位急停钮头（直径40）	/	4：红	/	/	/
	ZS：双头钮头	/	1：白+黑 3：绿+红	/	/	/

带灯按钮

产品名称	派生代号	操作位置	颜色代码	电压代码	电源种类	尺寸图
CDA8	□	□	□	□	□	□
 BN GN	ZD：带灯平钮头 ZDZS：带灯平钮自锁头 ZGD：带灯高钮头 ZGDZS：带灯高钮自锁头	/	1：白 3：绿 4：红 5：黄 6：蓝	/	/	/
	ZSD：带灯双头钮头	/	1：白 3：绿 4：红 5：黄 6：蓝	/	/	/
	ZMD：带灯蘑菇钮头（直径40） ZMDZS：带灯蘑菇钮自锁头（直径40）	/	3：绿 4：红	/	/	/
 X XB	ZXD：带灯旋钮头 ZXBD：带灯旋柄钮头	20：二位自锁 21：两位右自复 30：三位自锁 31：三位右自复左保持 33：三位置左右自复	1：白 3：绿 4：红 5：黄 6：蓝	/	/	/
	BE101：1常开触点 BE102：1常闭触点	/	/	/	/	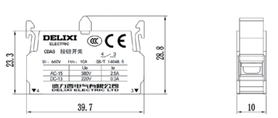
	BE104：灯组	/	1：白 3：绿 4：红 5：黄 6：蓝	T：AC/DC6V J：AC/DC12V B：AC/DC24V C：AC/DC36V E：AC/DC48V F：AC/DC110V M：AC/DD220V或AC220V Q：AC380V	2：交流直流 4：交流	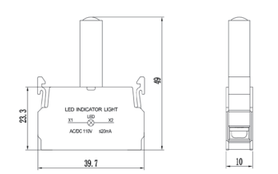

带灯按钮

产品名称	派生代号	操作位置	颜色代码	电压代码	电源种类	尺寸图
CDA8	☐	☐	☐	☐	☐	☐
	BE105：平钮钮帽	/	/	/	/	/
	BE106：塑料中座	/	/	/	/	/
	BE107：顶方底圆一体化标牌	/	/	/	/	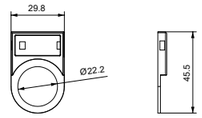
	BE108：圆形刻度牌 黄 EMERGENCY STOP	/	/	/	/	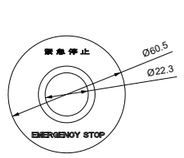
	BE117 急停钮保护罩（半）	/	/	/	/	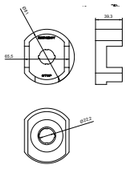
	BE112 急停钮保护罩（全）	/	/	/	/	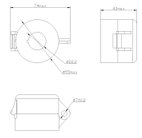
	BE113 灯钮/平钮保护罩	/	/	/	/	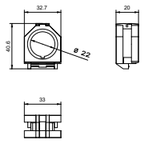

带灯按钮

产品名称	派生代号	操作位置	颜色代码	电压代码	电源种类	尺寸图
CDA8	☐	☐	☐	☐	☐	☐
	BE114 面板塞	/	/	/	/	/
	BE115 套筒扳手	/	/	/	/	/
	BE11611 1孔白盖按钮盒	/	/	/	/	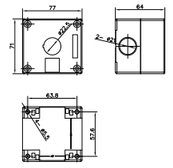
	BE11615 1孔黄盖按钮盒	/	/	/	/	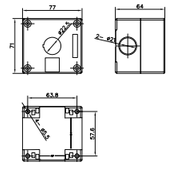
	BE11621 2孔白盖按钮盒	/	/	/	/	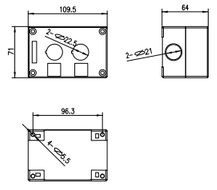
	BE11625 2孔黄盖按钮盒	/	/	/	/	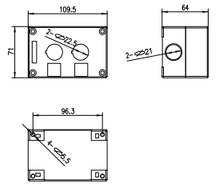

选型指南和特性

CDA8 按钮开关

带灯按钮

产品名称	派生代号	操作位置	颜色代码	电压代码	电源种类	尺寸图
CDA8	□	□	□	□	□	□
	BE11631 3孔 白盖按钮盒	/	/	/	/	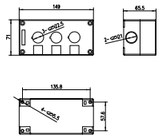
	BE11635 3孔 黄盖按钮盒	/	/	/	/	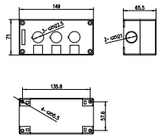
	BE11641 4孔 白盖按钮盒	/	/	/	/	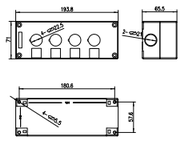
	BE11645 4孔 黄盖按钮盒	/	/	/	/	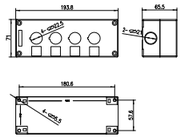
	BE11651 5孔 白盖按钮盒	/	/	/	/	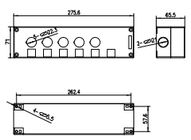
	BE11655 5孔 黄盖按钮盒	/	/	/	/	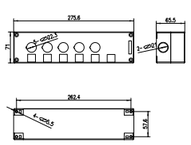
	BE11661 6孔 白盖按钮盒	/	/	/	/	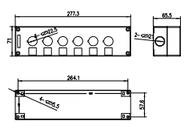
	BE11665 6孔 黄盖按钮盒	/	/	/	/	