德力西电气有限公司
DELIXI ELECTRIC LTD

浙江省乐清市柳市镇德力西高科技工业园区
电话: (86-577)6177 8888
传真: (86-577)6177 8000
客服热线: 400-826-8008
邮编: 325604

Delixi High-Tech Industry Park, Liushi,
Yueqing, Zhejiang, P.R.China
Tel: (86-577)6177 8888
Fax: (86-577)6177 8000
Hotline: 400-826-8008
P/C: 325604

官方网站 www.delixi-electric.com
官方微博 http://e.weibo.com/delixi2008

微信订阅号

若您对我们的**产品**有任何意见或建议． 请致信 de.mkt@delixi-electric.com

京津冀区域

- **北京办事处**
  地址：北京市丰台区枫竹苑一区（未来假日花园）18-10
  邮编：100076
  电话：010 - 87576990
  传真：010 - 87576991
- **石家庄办事处**
  地址：河北省石家庄市裕华区东南智汇城联创壹号25B-05
  邮编：050011
  电话：0311 - 85378322
  传真：0311 - 85378322
- 天津办公点
  地址：天津市西青区中北镇假日风景花园62-2-801
  邮编：300100
  电话：022 - 87801980
  传真：022 - 87801980

东北区域

- **沈阳办事处**
  地址：辽宁省沈阳市于洪区细河南路碧桂园银河城钻石郡148-3
  邮编：110000
  电话：024 - 23342957
  传真：024 - 23342477
- 长春办公点
  地址： 吉林省长春市二道区东盛大街与荣光路交汇力旺东玺台B座908号
  邮编：130031
- 哈尔滨办公点
  地址：哈尔滨南岗区闽江路75号华鸿国际中心小区3栋1单元32层8号
  邮编：150050

豫晋蒙区域

- **郑州办事处**
  地址：河南郑州金水区青年路145号6号楼17层1706号
  邮编：450000
  电话：0371 - 68091000
- 太原办公点
  地址：山西省太原市万柏林区南内环桥西万水澜庭2号楼2单元17A01
  邮编：030024
  电话：0351 - 6591900
  传真：0351 - 6591900

鄂皖湘区域

- **武汉办事处**
  地址：湖北武汉市江汉区新华路186号福星国际商会大厦2516、2517室
  邮编：430000
  电话：027 - 85512405
  传真：027 - 85696016
- **合肥办事处**
  地址：安徽省合肥市瑶海区长江东大街闻商国贸C座901室
  邮编：230000
- 长沙办公点
  地址：湖南省长沙市湖南区车站北路70号万象新天5号栋2709室
  邮编：410000

西部区域

- **西安办事处**
  地址：陕西西安市莲湖区大庆路三号蔚蓝国际A705
  邮编：710082
  电话：029 - 88611982
  传真：029 - 88610883
- **成都办事处**
  地址：成都市金牛区人民北路二段118号金牛万达广场甲级Ｃ座16楼1603号
  邮编：610000
  电话：028 - 87711123
  传真：0577 - 61778197
- 乌鲁木齐办公点
  地址：新疆乌鲁木齐市米东区米东南路红光雅居D区6号楼3单元602室
  邮编：830000
- 贵阳办公点
  地址：贵州省贵阳市观山湖区万科理想城B2栋1812室
- 昆明办公点
  地址：云南省昆明市官渡区金马街道办事处十里社区居民委会双羊街168号樾府花园1期3幢1单元802号
  邮编：650000
  电话：0871 - 63541918
  传真：0871 - 63541918
- 重庆办公点
  地址：重庆市九龙坡区石桥铺街道荟祥汇A-16-48
  邮编：400039
  电话：023 - 68882868
  传真：023 - 68882868
- 兰州办公点
  地址：兰州市城关区瑞德摩尔万国港E座2208
  邮编：730020
  电话：15379031522

华东区域

- **南京办事处**
  地址：南京市建邺区白龙江东街22号艺树家工场13楼1306室
  邮编：210000
  电话：025 - 84573166
- 无锡办公点
  地址：江苏省无锡市清扬路118号世金中心44楼4436室
  邮编：214000
- 青岛办公点
  地址：山东省青岛市城阳区高新区宝源路780号联东U谷德力西大楼四楼
  邮编：266000
- 济南办公点
  地址：山东省济南市历下区工业南路55号未来城商务中心13#楼608室
  邮编：250000
  电话：0531 - 85897007
  传真：0531 - 85897006

东南区域

- **广州办事处**
  地址：广州市荔湾区南岸路63号城启大厦1905室
  邮编：510160
  电话：020 - 81272152
  传真：020 - 81272952
- 温州办公点
  地址：浙江省乐清市柳市镇德力西高科技工业园销售大厅三楼
  邮编：325604
  电话：0577 - 61778888 - 7017
  传真：0577 - 62721500
- 杭州办公点
  地址：杭州市江干区蓝桥景苑11幢2单元1002室
  邮编：310016
- 南昌办公点
  地址：江西南昌市西湖区广场东路恒茂国际华城23幢2907
  邮编：330002
  电话：0791 - 86112385
  传真：0791 - 86112385
- 福州办公点
  地址：福建省福州市台江区鳌港路万科金融港3号楼1127号
  邮编：350024
- 南宁办公点
  地址：广西南宁市西乡塘区科园大道33号盛世龙腾B座2单元1903号1905号
  邮编：530003
  电话：0771 - 3824681
  传真：0771 - 3824681
- 深圳办公点
  地址：深圳市龙华新区民丰路1号碧水龙庭7栋4单元14D
  邮编：518109

- 石家庄物流
  地址：河北省石家庄市元氏县殷村石武铁路东国达物流院内
  电话：13889120586
  15511437257/15511431257
- 辽宁物流
  地址：辽宁省沈阳市苏家屯区机场路1011号 万纬沈阳空港物流园 2号库中门
  电话：13889237657
  024-31489425
- 陕西物流
  地址：陕西省西安市六村堡丰产路西段陕西商储物流园南区B1号德力西仓库
  电话：15739583903
  029-89304470
- 山东物流
  地址：山东省临沂市经济技术开发区翔宇路23号华派克物流园内
  电话：13969116770
  0539-7702688
- 重庆物流
  地址：重庆市江津区珞璜工业园B区重庆西部诚通物流有限公司5号库
  电话：18602385221
  023-47618911/47618766
- 成都物流
  地址：四川省成都市青白江区城厢镇德汇路9号 吉嘉速物流园 4-5号
  电话：13981885571
  028-83616008
- 广东物流
  地址：广东省佛山市南海区里水镇怡和二路银裕木业制品厂直入100米
  电话：13609795170
  0757-85129821
- 新疆物流
  地址：乌鲁木齐市友谊路230号（新疆诚通国际物流园内）
  电话：18290622080
  0991-3725796
- 河南物流
  地址：河南省郑州市经济开发区国际物流园区启航路宇培物流园南排W4-A区4B 58-61号德力西仓库
  电话：15516420406
  0371-62030378
- 湖北物流
  地址：武汉市东西湖区临空港大道23号捷利物流园3号库
  电话：13871585309
  027-83088390
- 温州物流
  地址：浙江省乐清市柳市镇德力西高科技工业园
  电话：13958737223
  0577-61778037
- 芜湖物流
  地址：芜湖市芜湖县新芜经济开发区朝阳路德力西物流中心
  电话：15255356767
  0553-8717888-5211

德力西电气版权所有 ♻纸张采用可回收

开合之间 一键掌控

CDLA6H 按钮开关



DELIXI
ELECTRIC
德力西电气

守护用电安全 创造生活之美



德力西电气 —— 成为有温度的国际化低压电气领军企业

作为中国改革开放第一代优秀民营企业，德力西集团历经近四十载的不懈奋斗，在广大客户和合作伙伴的长期信赖与支持下，于2007年与全球500强施耐德电气强强携手，合资成立德力西电气有限公司（简称“德力西电气”）。德力西电气业务覆盖配电电气、工业控制自动化、家居电气三大领域，致力于以高性价比、高效率和高质量的产品与服务，为全球新兴市场客户创造舒适、美观、安全、智能的居家用电环境和专业、安全、可靠、高效的工业自动化用电环境，探索中国低压电气行业企业发展新模式。

我们以客户和合作伙伴的利益为出发点，坚持以技术创新、质量保障、五星服务、品牌驱动为经营理念，打造电气全产业链新生态。我们拥有700多家一级代理商、60000多家线下门店、多个线上销售平台和合作伙伴、5个研发中心、3个国家级实验室、3大自动化工业生产基地、五星级客户支持服务团队、17个国内物流中心以及数十个运输合作伙伴、1个国际物流中心和在发展中国家的4大业务合作伙伴，以及持续一致的全方位品牌建设及宣传，致力在全球范围内创造最佳客户体验闭环。

我们秉承“客户第一、合作、敏捷、创新、超越”的价值观，全心全意服务于我们的客户，同时携手合作伙伴建立具有统一价值观的社会责任生态圈，通过“德基金”全情回馈社会，用实际行动践行企业社会责任，持续打造具有德力西电气特色的“一老一小传统文化”的企业公益品牌，构建一个有温度的国际化低压电气领军企业 。







德力西电气有限公司
DELIXI ELECTRIC LTD
浙江省温州市乐清市柳市镇德力西高科技工业园区
电话:(86-577)6177 8888
传真:(86-577)6177 8000
客服热线:400-826-8008
www.delixi-electric.com

官 网　官方订阅号　官方抖音号

技术参数

CDLA6H 按钮开关



产品特征

CDLA6H 按钮系列涵盖了按钮、盒装按钮以及齐全的附件产品，包括钮头、触点模块、指示标牌、按钮盒、灯组模块及自锁模块等，全系列标配 RoHS；

齐全的类别及规格，标准型按钮和经济型按钮涵盖了自复钮、自锁钮、带灯钮、防水钮、Φ40 蘑菇钮、Φ60 蘑菇钮、双头钮、旋钮、旋柄钮、钥匙钮、急停钮等；

方便客户的一站式采购。

技术参数

工作温度	-5℃到 +40℃
接线能力	螺旋嵌入式端子，最小接线 1*0.5 平方毫米，最大 2*1.5 平方毫米或 1*2.5 平方毫米
额定绝缘电压	电压 690V
约定自由发热电流	电流 10A,6A（盒装按钮）
AC-15	240V/ 3A　380V/1.9A
DC-13	125V/0.55A　250V/0.27A
机械寿命	平头、蘑菇头、带灯头 100 万次，其他 10 万次
电气寿命	寿命平头、蘑菇头式 AC50 万次；DC20 万次，其余 5 万次
防护等级	板前防护：IP40（ IP65 防水钮）
符合标准	IEC60947-5-1 GB/T 14048.5

技术参数

CDLA6H 按钮开关

产品名称	品种代号	派生品种	辅助代号	操作位置	电压代码	触头	辅助识别
CDLA6H	□	□	□	□	□	□	□
	B:标准型 E:经济型	A:自复平钮 Z:自锁平钮 F:自锁防水平钮	1:白色 2:黑色 3:绿色 4:红色 5:黄色 6:蓝色	空缺:不带符号 31:| 32:O 33:START 34:STOP 35:↑ 36:Ⅱ 37:↕	/	1:1NO 2;1NC 3:2NO 4:2NC 5:1NO+1NC	/
		L:高钮 C:ϕ40蘑菇钮 R:ϕ60蘑菇钮		/			
		D:旋钮 J:旋柄钮	/	2:二位自锁 3:三位自锁 4:二位自复 5:三位自复 7:三位置左复右定 8:三位置右复左定			
		G:钥匙钮		0:三位自锁，三位拔出 1:三位自锁:左拔出 2:二位自锁，左拔出 3:三位自锁，中间拔出 4:二位自锁，两位拔出 5，二位自复，左拔出 6，三位自复，中间拔出 7:三位左保持右自复中间拔出			
	S:旋转复位式急停钮 T:拍拉式急停钮 U:钥匙复位式急停钮	4:ϕ30 5:ϕ40 6:ϕ60	4:红色				
	L8:双头钮	3:双平头 4:一平一高	2:红色+绿色			5:1NO+1NC	
	W8:带灯双头按钮		/		T:AC/DC 6V J:AC/DC 12V B:AC/DC 24V C:AC/DC 36V E:AC/DC 48V F:AC/DC 110V M:AC/DC 220V Q:AC 380V	1:1NO 2;1NC 3:2NO 4:2NC 5:1NO+1NC	空缺:常规灯珠（LED灯） K:抗干扰20V N:氖灯 L:发光二极管
	W1:自复带灯高钮 W3:自复带灯平钮 W4:自复带灯蘑菇钮 W5:自锁带灯蘑菇钮	/	1:白色 2:黑色 3:绿色 4:红色 5:黄色 6:蓝色 7:纯白 8:纯蓝				
	K1:带灯旋钮	2:二位自锁 3:三位自锁 4:二位自复 5:三位自复					

带符号按钮可实现规格具体如下表

代号	符号	颜色					
		白	黑	绿	红	黄	蓝
31	|	✓		✓			
32	O		✓		✓		
33	START						
34	STOP				✓		
35	↑	✓	✓	✓			
36	Ⅱ			✓			
37	↕						✓

技术参数

CDLA6H 按钮开关

■ 附件产品清单

- 通用附件：BE10：辅助触点　BE20：带座触点模块　BE206：中座　BE40：带座灯组模块　BE30：自锁模块
  BE50：平钮头防护罩　BE60：顶方底圆一体化标牌　BE705：黄底刻度盘　BE707：Φ30 变径圈
  BE801：急停钮保护罩（半罩）　BE802：面板塞　BE803：急停钮保护罩（全罩）　BE804：灯钮 平钮保护罩
- 其他附件：HZ：按钮盒　BE：仅钮头

■ 附件爆炸图

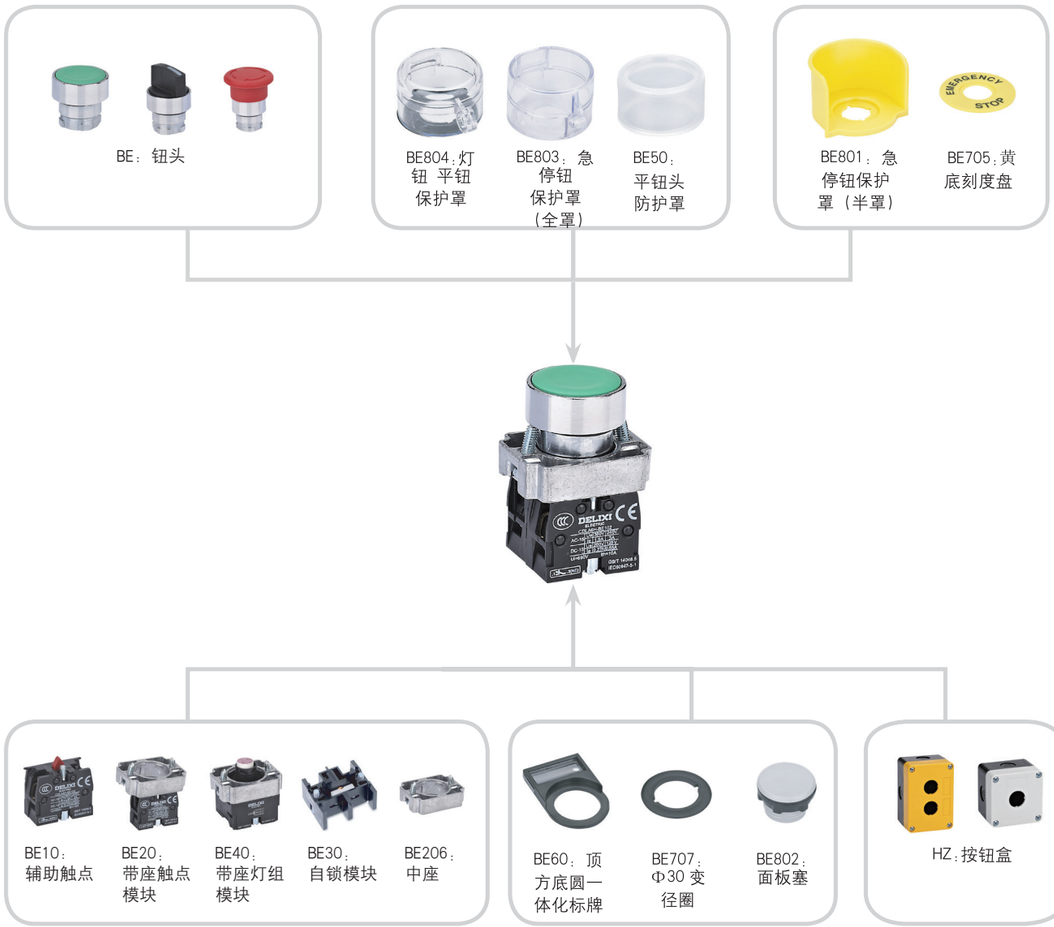

技术参数

CDLA6H 按钮开关

平钮					
产品名称	品种代号	派生规格	辅助代号	平钮带符号	常开常闭
CDLA6H	□	□	□		□
	B:标准型	A:自复平钮	1:白色 2:黑色 3:绿色 4:红色 5:黄色 6:蓝色	空缺:不带符号 31:| 32:O 33:START 34:STOP 35:↑ 36:‖ 37:↕	1:1NO 2;1NC 3:2NO 4:2NC 5:1NO+1NC
	E:经济型	A:自复平钮	1:白色 2:黑色 3:绿色 4:红色 5:黄色 6:蓝色	空缺:不带符号 31:| 32:O 33:START 34:STOP 35:↑ 36:‖ 37:↕	1:1NO 2;1NC 3:2NO 4:2NC 5:1NO+1NC
	B:标准型	Z:自锁平钮	1:白色 2:黑色 3:绿色 4:红色 5:黄色 6:蓝色	空缺:不带符号 31:| 32:O 33:START 34:STOP 35:↑ 36:‖ 37:↕	1:1NO 2;1NC 3:2NO 4:2NC 5:1NO+1NC
	E:经济型	Z:自锁平钮	1:白色 2:黑色 3:绿色 4:红色 5:黄色 6:蓝色	空缺:不带符号 31:| 32:O 33:START 34:STOP 35:↑ 36:‖ 37:↕	1:1NO 2;1NC 3:2NO 4:2NC 5:1NO+1NC
	B:标准型	F:自锁防水平钮	1:白色 2:黑色 3:绿色 4:红色 5:黄色 6:蓝色	空缺:不带符号 31:| 32:O 33:START 34:STOP 35:↑ 36:‖ 37:↕	1:1NO 2;1NC 3:2NO 4:2NC 5:1NO+1NC
	E:经济型	F:自锁防水平钮	1:白色 2:黑色 3:绿色 4:红色 5:黄色 6:蓝色	空缺:不带符号 31:| 32:O 33:START 34:STOP 35:↑ 36:‖ 37:↕	1:1NO 2;1NC 3:2NO 4:2NC 5:1NO+1NC

技术参数

CDLA6H 按钮开关

高钮

产品名称	品种代号	派生规格	辅助代号	常开常闭
CDLA6H	□	□	□	□
	B:标准型	L:高钮	1:白色 2:黑色 3:绿色 4:红色 5:黄色 6:蓝色	1:1NO 2;1NC 3:2NO 4:2NC 5:1NO+1NC
	E:经济型	L:高钮	1:白色 2:黑色 3:绿色 4:红色 5:黄色 6:蓝色	1:1NO 2;1NC 3:2NO 4:2NC 5:1NO+1NC

蘑菇钮

产品名称	品种代号	派生规格	辅助代号	常开常闭
CDLA6H	□	□	□	□
	B:标准型	C:φ40蘑菇钮	1:白色 2:黑色 3:绿色 4:红色 5:黄色 6:蓝色	1:1NO 2;1NC 3:2NO 4:2NC 5:1NO+1NC
	E:经济型	C:φ40蘑菇钮	1:白色 2:黑色 3:绿色 4:红色 5:黄色 6:蓝色	1:1NO 2;1NC 3:2NO 4:2NC 5:1NO+1NC
	B:标准型	R:φ60蘑菇钮	1:白色 2:黑色 3:绿色 4:红色 5:黄色 6:蓝色	1:1NO 2;1NC 3:2NO 4:2NC 5:1NO+1NC
	E:经济型	R:φ60蘑菇钮	1:白色 2:黑色 3:绿色 4:红色 5:黄色 6:蓝色	1:1NO 2;1NC 3:2NO 4:2NC 5:1NO+1NC

技术参数

CDLA6H 按钮开关

旋钮

产品名称	品种代号	派生规格	操作位置	常开常闭
CDLA6H	□	□	□	□
	B:标准型	D:旋钮	2:二位自锁 3:三位自锁 4:二位自复 5:三位自复 7:三位置左复右定 8:三位置右复左定	1:1NO 2;1NC 3:2NO 4:2NC 5:1NO+1NC
	E:经济型	D:旋钮	2:二位自锁 3:三位自锁 4:二位自复 5:三位自复 7:三位置左复右定 8:三位置右复左定	1:1NO 2;1NC 3:2NO 4:2NC 5:1NO+1NC
	B:标准型	J:旋柄钮	2:二位自锁 3:三位自锁 4:二位自复 5:三位自复 7:三位置左复右定 8:三位置右复左定	1:1NO 2;1NC 3:2NO 4:2NC 5:1NO+1NC
	E:经济型	J:旋柄钮	2:二位自锁 3:三位自锁 4:二位自复 5:三位自复 7:三位置左复右定 8:三位置右复左定	1:1NO 2;1NC 3:2NO 4:2NC 5:1NO+1NC

钥匙钮

产品名称	品种代号	派生规格	操作位置	常开常闭
CDLA6H	□	□	□	□
	B:标准型	G:钥匙钮	0:三位自锁，三位拔出 1:三位自锁:左拔出 2:二位自锁，左拔出 3:三位自锁，中间拔出 4:二位自锁，两位拔出 5，二位自复，左拔出 6，三位自复，中间拔出 7:三位左保持右自复中间拔出	1:1NO 2;1NC 3:2NO 4:2NC 5:1NO+1NC
	E:经济型	G:钥匙钮	0:三位自锁，三位拔出 1:三位自锁:左拔出 2:二位自锁，左拔出 3:三位自锁，中间拔出 4:二位自锁，两位拔出 5，二位自复，左拔出 6，三位自复，中间拔出 7:三位左保持右自复中间拔出	1:1NO 2;1NC 3:2NO 4:2NC 5:1NO+1NC

技术参数

CDLA6H 按钮开关

急停钮

产品名称	品种代号	派生规格	扭头尺寸	颜色代码	触头
CDLA6H	☐	☐	☐	☐	☐
	B:标准型	S:旋转复位式急停钮	4:φ30 5:φ40 6:φ60	4:红色	1:1NO 2;1NC 3:2NO 4:2NC 5:1NO+1NC
	E:经济型	S:旋转复位式急停钮	4:φ30 5:φ40 6:φ60	4:红色	1:1NO 2;1NC 3:2NO 4:2NC 5:1NO+1NC
	B:标准型	T:拍拉式急停钮	4:φ30 5:φ40 6:φ60	4:红色	1:1NO 2;1NC 3:2NO 4:2NC 5:1NO+1NC
	E:经济型	T:拍拉式急停钮	4:φ30 5:φ40 6:φ60	4:红色	1:1NO 2;1NC 3:2NO 4:2NC 5:1NO+1NC
	B:标准型	U:钥匙复位式急停钮	4:φ30 5:φ40 6:φ60	4:红色	1:1NO 2;1NC 3:2NO 4:2NC 5:1NO+1NC
	E:经济型	U:钥匙复位式急停钮	4:φ30 5:φ40 6:φ60	4:红色	1:1NO 2;1NC 3:2NO 4:2NC 5:1NO+1NC

双头钮

产品名称	品种代号	派生规格	扭头类型	颜色代码	触头
CDLA6H	☐	☐	☐	☐	☐
	B:标准型	L8:双头钮	3:双平头 4:一平一高	2:红色+绿色	5:1NO+1NC
	E:经济型	L8:双头钮	3:双平头 4:一平一高	2:红色+绿色	5:1NO+1NC

技术参数

CDLA6H 按钮开关

带灯按钮

产品名称	品种代号	派生规格	扭头类型	颜色代码	电压	特殊要求
CDLA6H	☐	☐	☐	☐	☐	☐
	B:标准型	W8:带灯双头按钮	3:双平头 4:一平一高	/	T:AC/DC 6V J:AC/DC 12V B:AC/DC 24V C:AC/DC 36V E:AC/DC 48V F:AC/DC 110V M:AC/DC 220V Q:AC 380V	空缺:常规灯珠（LED灯） K:抗干扰20V N:氖灯
	E:经济型	W8:带灯双头按钮	3:双平头 4:一平一高	/	T:AC/DC 6V J:AC/DC 12V B:AC/DC 24V C:AC/DC 36V E:AC/DC 48V F:AC/DC 110V M:AC/DC 220V Q:AC 380V	空缺:常规灯珠（LED灯） K:抗干扰20V N:氖灯
	B:标准型	W1:自复带灯高钮	/	1:白色 2:黑色 3:绿色 4:红色 5:黄色 6:蓝色 7:纯白 8:纯蓝	T:AC/DC 6V J:AC/DC 12V B:AC/DC 24V C:AC/DC 36V E:AC/DC 48V F:AC/DC 110V M:AC/DC 220V Q:AC 380V	空缺:常规灯珠（LED灯） K:抗干扰20V N:氖灯
	E:经济型	W1:自复带灯高钮	/	1:白色 2:黑色 3:绿色 4:红色 5:黄色 6:蓝色 7:纯白 8:纯蓝	T:AC/DC 6V J:AC/DC 12V B:AC/DC 24V C:AC/DC 36V E:AC/DC 48V F:AC/DC 110V M:AC/DC 220V Q:AC 380V	空缺:常规灯珠（LED灯） K:抗干扰20V N:氖灯
	B:标准型	W3:带灯平钮	/	1:白色 2:黑色 3:绿色 4:红色 5:黄色 6:蓝色 7:纯白 8:纯蓝	T:AC/DC 6V J:AC/DC 12V B:AC/DC 24V C:AC/DC 36V E:AC/DC 48V F:AC/DC 110V M:AC/DC 220V Q:AC 380V	空缺:常规灯珠（LED灯） K:抗干扰20V N:氖灯
	E:经济型	W3:带灯平钮	/	1:白色 2:黑色 3:绿色 4:红色 5:黄色 6:蓝色 7:纯白 8:纯蓝	T:AC/DC 6V J:AC/DC 12V B:AC/DC 24V C:AC/DC 36V E:AC/DC 48V F:AC/DC 110V M:AC/DC 220V Q:AC 380V	空缺:常规灯珠（LED灯） K:抗干扰20V N:氖灯

技术参数

CDLA6H 按钮开关

带灯按钮						
产品名称	品种代号	派生规格	扭头类型	颜色代码	电压	特殊要求
CDLA6H	□	□	□	□	□	□
	B:标准型	W4:自复带灯蘑菇钮	/	1:白色 2:黑色 3:绿色 4:红色 5:黄色 6:蓝色 7:纯白 8:纯蓝	T:AC/DC 6V J:AC/DC 12V B:AC/DC 24V C:AC/DC 36V E:AC/DC 48V F:AC/DC 110V M:AC/DC 220V Q:AC 380V	空缺:常规灯珠（LED灯） K:抗干扰20V N:氖灯
	E:经济型	W4:自复带灯蘑菇钮		1:白色 2:黑色 3:绿色 4:红色 5:黄色 6:蓝色 7:纯白 8:纯蓝	T:AC/DC 6V J:AC/DC 12V B:AC/DC 24V C:AC/DC 36V E:AC/DC 48V F:AC/DC 110V M:AC/DC 220V Q:AC 380V	空缺:常规灯珠（LED灯） K:抗干扰20V N:氖灯
	B:标准型	W5:自锁带灯蘑菇钮		1:白色 2:黑色 3:绿色 4:红色 5:黄色 6:蓝色 7:纯白 8:纯蓝	T:AC/DC 6V J:AC/DC 12V B:AC/DC 24V C:AC/DC 36V E:AC/DC 48V F:AC/DC 110V M:AC/DC 220V Q:AC 380V	空缺:常规灯珠（LED灯） K:抗干扰20V N:氖灯
	E:经济型	W5:自锁带灯蘑菇钮		1:白色 2:黑色 3:绿色 4:红色 5:黄色 6:蓝色 7:纯白 8:纯蓝	T:AC/DC 6V J:AC/DC 12V B:AC/DC 24V C:AC/DC 36V E:AC/DC 48V F:AC/DC 110V M:AC/DC 220V Q:AC 380V	空缺:常规灯珠（LED灯） K:抗干扰20V N:氖灯
	B:标准型	K1:带灯旋钮	2:二位自锁 3:三位自锁 4:二位自复 5:三位自复	1:白色 2:黑色 3:绿色 4:红色 5:黄色 6:蓝色 7:纯白 8:纯蓝	T:AC/DC 6V J:AC/DC 12V B:AC/DC 24V C:AC/DC 36V E:AC/DC 48V F:AC/DC 110V M:AC/DC 220V Q:AC 380V	空缺:常规灯珠（LED灯） K:抗干扰20V N:氖灯
	E:经济型	K1:带灯旋钮	2:二位自锁 3:三位自锁 4:二位自复 5:三位自复	1:白色 2:黑色 3:绿色 4:红色 5:黄色 6:蓝色 7:纯白 8:纯蓝	T:AC/DC 6V J:AC/DC 12V B:AC/DC 24V C:AC/DC 36V E:AC/DC 48V F:AC/DC 110V M:AC/DC 220V Q:AC 380V	空缺:常规灯珠（LED灯） K:抗干扰20V N:氖灯

附件

CDLA6H 按钮开关

产品名称	品种代号	派生规格	触头	备注
CDLA6H	□	□	□	□
	BE:附件（通用）	10:辅助触点	1:1NO 2;1NC	
	BE:附件（通用）	20:带座触点模块	1:1NO 2;1NC 3:2NO 4:2NC 5:1NO+1NC	缺省:标准型 E:经济型
	BE:附件（通用）	206:中座		缺省:标准型 E:经济型
	BE:附件（通用）	30:自锁模块		
	BE:附件（通用）	50:平钮头防护罩		1:白色 2:黑色 3:绿色 4:红色 5:黄色 6:蓝色
	BE:附件（通用）	60:顶方底圆一体化标牌		1:白色 2:黑色 3:绿色 4:红色 5:黄色 6:蓝色
	BE:附件（通用）	70:圆形刻度盘		1:白底刻度盘 5:黄底刻度盘 5ES:黄底EMERGENCY STOP刻度盘 6:蘑菇头保护罩（全罩） 7:Φ30变径圈
	BE:附件（通用）	801:急停钮保护罩（半罩） 802:面板塞 803:急停钮保护罩（全罩） 804:灯钮 平钮保护罩		

带座灯组模块					
产品名称	品种代号	派生规格	颜色	电压	备注
CDLA6H	□	□	□	□	□
	BE:附件（通用）	40:带座灯组模块	1:白色 2:黑色 3:绿色 4:红色 5:黄色 6:蓝色 7:纯白 8:纯蓝	T:AC/DC 6V J:AC/DC 12V B:AC/DC 24V C:AC/DC 36V E:AC/DC 48V F:AC/DC 110V M:AC/DC 220V Q:AC 380V	空缺:常规灯珠（白炽灯） K:抗干扰20V

HZ:盒装按钮					
产品名称	品种代号	孔数	颜色代码	品类代号	备注
CDLA6H	□	□	□	□	□
	HZ:盒装按钮	1: 1孔 2: 2孔 3: 3孔	1: 白（通用型） 5: 黄（急停）	B:标准型 E:经济型	备注:后面按照标准按钮选择

* 按钮盒具体选型请参考如下按钮盒尺寸规格及按钮类型适配表

BE:仅扭头

产品名称	品种代号	派生规格		
CDLA6H	□	□		
	BE:附件（通用）	A:自复平钮	1:白色 2:黑色 3:绿色 4:红色 5:黄色 6:蓝色	空缺:不带符号 31:| 32:O 33:START 34:STOP 35:↑ 36:‖ 37:↕
	BE:附件（通用）	Z:自锁平钮	1:白色 2:黑色 3:绿色 4:红色 5:黄色 6:蓝色	空缺:不带符号 31:| 32:O 33:START 34:STOP 35:↑ 36:‖ 37:↕
	BE:附件（通用）	F:自锁防水平钮	1:白色 2:黑色 3:绿色 4:红色 5:黄色 6:蓝色	空缺:不带符号 31:| 32:O 33:START 34:STOP 35:↑ 36:‖ 37:↕
		L:高钮	1:白色 2:黑色 3:绿色 4:红色 5:黄色 6:蓝色	
	BE:附件（通用）	C:φ40蘑菇钮	1:白色 2:黑色 3:绿色 4:红色 5:黄色 6:蓝色	
	BE:附件（通用）	R:φ60蘑菇钮	1:白色 2:黑色 3:绿色 4:红色 5:黄色 6:蓝色	/

附件
CDLA6H 按钮开关

BE:仅扭头

产品名称	品种代号	派生规格		
CDLA6H	□	□		
	BE:附件（通用）	D:旋钮		2:二位自锁 3:三位自锁 4:二位自复 5:三位自复 7:三位置左复右定 8:三位置右复左定
	BE:附件（通用）	J:旋柄钮	/	2:二位自锁 3:三位自锁 4:二位自复 5:三位自复 7:三位置左复右定 8:三位置右复左定
	BE:附件（通用）	G:钥匙钮		0:三位自锁，三位拔出 1:三位自锁:左拔出 2:二位自锁，左拔出 3:三位自锁，中间拔出 4:二位自锁，两位拔出 5，二位自复，左拔出 6，三位自复，中间拔出 7:三位左保持右自复中间拔出
	BE:附件（通用）	S:旋转复位式急停钮	4:φ30 5:φ40 6:φ60	4:红色
	BE:附件（通用）	T:拍拉式急停钮	4:φ30 5:φ40 6:φ60	4:红色
	BE:附件（通用）	U:钥匙复位式急停钮	4:φ30 5:φ40 6:φ60	4:红色
	BE:附件（通用）	L8:双头钮	3:双平头 4:一平一高	2:红色+绿色
	BE:附件（通用）	W8:带灯双头按钮	3:双平头 4:一平一高	/

附件

CDLA6H 按钮开关

BE:仅扭头

产品名称	品种代号	派生规格		
CDLA6H	□	□		
	BE:附件（通用）	W1:自复带灯高钮		1:白色 2:黑色 3:绿色 4:红色 5:黄色 6:蓝色 7:纯白 8:纯蓝
	BE:附件（通用）	W3:带灯平钮		1:白色 2:黑色 3:绿色 4:红色 5:黄色 6:蓝色 7:纯白 8:纯蓝
	BE:附件（通用）	W4:自复带灯蘑菇钮		1:白色 2:黑色 3:绿色 4:红色 5:黄色 6:蓝色 7:纯白 8:纯蓝
	BE:附件（通用）	W5:自锁带灯蘑菇钮	/	1:白色 2:黑色 3:绿色 4:红色 5:黄色 6:蓝色 7:纯白 8:纯蓝
	BE:附件（通用）	K1:带灯旋钮	2:二位自锁 3:三位自锁 4:二位自复 5:三位自复	1:白色 2:黑色 3:绿色 4:红色 5:黄色 6:蓝色 7:纯白 8:纯蓝

外形与安装尺寸

CDLA6H 按钮开关

CDLA6H 按钮开关

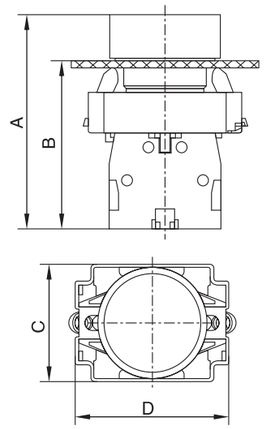

标准型按钮外形图

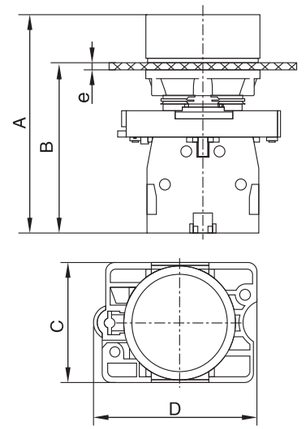

经济型按钮外形图

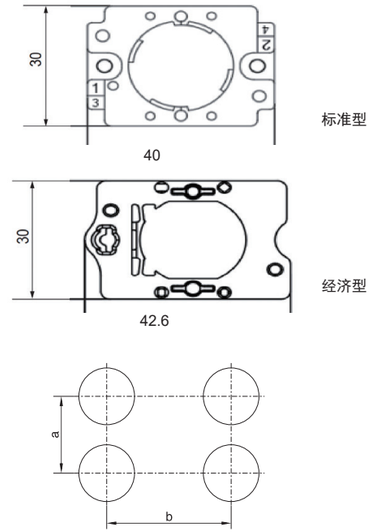

按钮组安装中心距离最小值

■ 按钮外形尺寸及按钮组安装的中心距离尺寸

名称	A	B	C	D	a	b
平钮 (标准 / 经济)	54.5/54.5	43/43	30/30	40/42.6	31	50
防水钮 (标准 / 经济)	56.5/56.5	43/43	30/30	40/42.6	31	50
高钮 (标准 / 经济)	62/61.5	43/43	30/30	40/42.6	31	50
自锁平钮 (标准 / 经济)	67.5/67.5	56/56	30/30	40/42.6	31	50
带灯平钮 (标准 / 经济)	79.5/79.5	61.5/61.5	30/30	40/42.6	31	50
40 蘑菇钮 (标准 / 经济)	73/73	43/43	40/40	40/42.6	45	50
60 蘑菇钮 (标准 / 经济)	73/72.5	43/43	60/60	60/60	65	65
旋钮 (标准 / 经济)	70/68.5	43/43	30/30	40/42.6	31	50
旋柄钮 (标准 / 经济)	70/68.5	43/43	34/34	43/48	40	55
钥匙钮 (标准 / 经济)	86.5/86	43/43	30/30	40/42.6	31	50
30 旋转急停钮 (标准 / 经济)	75.5/74.5	43/43	30/30	40/42.6	31	50
40 旋转急停钮 (标准 / 经济)	74.5/73	43/43	40/40	40/42.6	45	50
60 旋转急停钮 (标准 / 经济)	74.5/73.5	43/43	60/60	60/60	65	65
40 带钥匙旋转急停钮 (标准)	96.5	43	40	40	45	50
40 拍拉急停钮 (标准 / 经济)	74/74	43/43	40/42.6	40/42.6	45	50
双头钮 (标准 / 经济)	55/55	43/43	30/30	42/42.6	31	50
双头钮 (一高一平，标准 / 经济)	58/58	43/43	30/30	42/42.6	31	50
带灯双头钮 (标准 / 经济)	73/73	61/61	30/30	55/55.5	31	60
40 自复带灯蘑菇钮 (标准)	87	61.5	40	40	45	50
40 自锁带灯蘑菇钮 (标准)	100	75	40	40	45	50
带灯旋钮 (标准)	89	61.5	30	40	31	50
自复带灯高扭 (标准)	80	61.5	30	40	31	50

备注 :
当一组按钮开关并排安装在安装板上时， 同排安装孔中心距离 a 和各排安装孔中心距离 b, 应不低于按钮组安装中心距离最小值， 且 a 和 b 的数值是可以互换的。

附件尺寸

CDLA6H 按钮开关

BE:附件		
产品名称	辅助代号	尺寸图
50：平钮头防防罩 	1:白色2:黑色3:绿色4:红色5:黄色6:蓝色	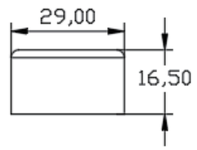
60：顶方底圆一体化标牌 	1:白色2:黑色3:绿色4:红色5:黄色6:蓝色	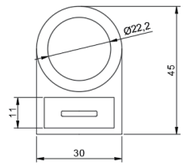
705：圆形刻度盘 	5ES:黄底EMERGENCY STOP刻度盘	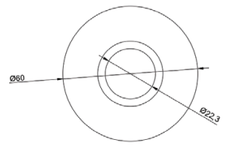
706：蘑菇头保护罩(全罩) 	6：蘑菇头保护罩（全罩）	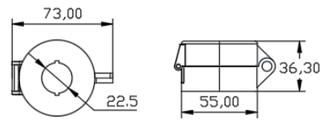
707：变径圈 	7：□30变径圈	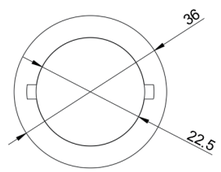
801：急停钮保护罩（半罩） 	/	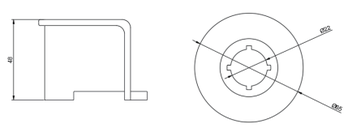

附件尺寸

CDLA6H 按钮开关

BE:附件		
产品名称	辅助代号	尺寸图
802：面板塞 	/	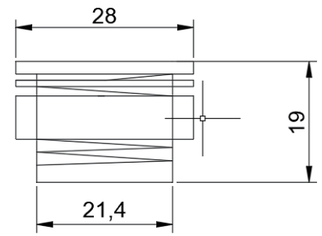
803：急停保护罩（全罩） 	/	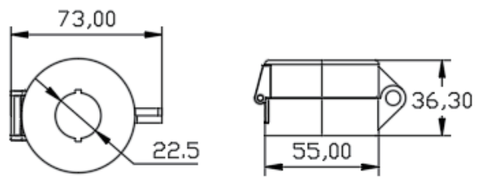
804：灯钮 平钮保护罩 	/	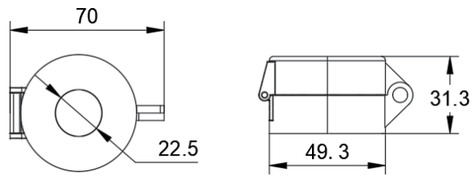

附件尺寸

CDLA6H 按钮开关

按钮盒选型适配表

产品名称	辅助代号	尺寸图	按钮盒物料号	适配按钮产品种类	适配按钮触点模块装几层	备注
HZ按钮盒（常规）	1孔	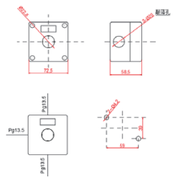	CDLA6HHZ11R（适合经济型按钮） CDLA6HHZ11BR（适合标准型按钮）	自复平钮/高钮/旋钮/钥匙钮/双头钮/急停钮/蘑菇钮	1层	白色按钮盒与黄色按钮盒仅面盖颜色区别，尺寸均一致，适配按钮类型也一致，一般急停钮会使用黄色，颜色较醒目
	2孔	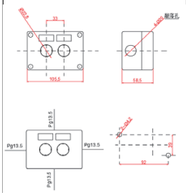	CDLA6HHZ21R（适合经济型按钮） CDLA6HHZ21BR（适合标准型按钮）		1层	
	3孔	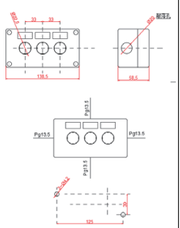	CDLA6HHZ31R（适合经济型按钮） CDLA6HHZ31BR（适合标准型按钮）		1层	
	4孔	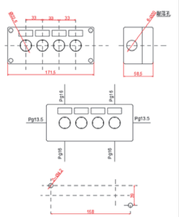	CDLA6HHZ41R（适合经济型按钮） CDLA6HHZ41BR（适合标准型按钮）		1层	
	5孔	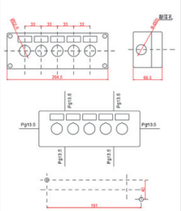	CDLA6HHZ51R（适合经济型按钮） CDLA6HHZ51BR（适合标准型按钮）		1层	

附件尺寸

CDLA6H 按钮开关

按钮盒选型适配表

产品名称	辅助代号	尺寸图	按钮盒物料号	适配按钮产品种类	适配按钮触点模块装几层	备注
HZ按钮盒 63mm	1孔	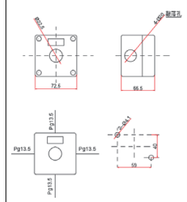	CDLA6HHZ11RH（标准型与经济型通用）	带灯平钮/带灯双头按钮/自复带灯高钮/带灯旋钮/自锁平钮	1层	白色按钮盒与黄色按钮盒仅面盖颜色区别，尺寸均一致，适配按钮类型也一致，一般急停钮会使用黄色，颜色较醒目
	2孔	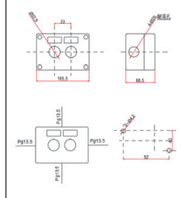	CDLA6HHZ21RH（标准型与经济型通用）		1层	
	3孔	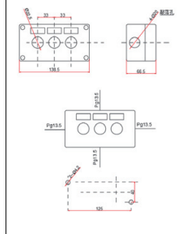	CDLA6HHZ31RH（标准型与经济型通用）		1层	
	4孔	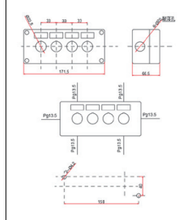	CDLA6HHZ41RH（标准型与经济型通用）		1层	
	5孔	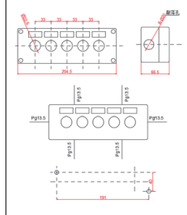	CDLA6HHZ51RH（标准型与经济型通用）		1层	

附件尺寸

CDLA6H 按钮开关

按钮盒选型适配表

产品名称	辅助代号	尺寸图	按钮盒物料号	适配按钮产品种类	适配按钮触点模块装几层	备注
HZ按钮盒77mm(急停钮如需配保护罩，只能使用77mm规格产品，且只能配BE803急停保护全罩)	1孔	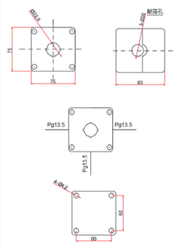	CDLA6HHZ11R77（标准型与经济型通用）	[装1层触点] 带灯自锁平钮/自复平钮/高钮/旋钮/钥匙钮/双头钮/急停钮/蘑菇钮 [装2层触点] 自复平钮/高钮/蘑菇钮/旋钮//钥匙钮/双头钮/急停钮	1~2层	白色按钮盒与黄色按钮盒仅面盖颜色区别，尺寸均一致，适配按钮类型也一致，一般急停钮会使用黄色，颜色较醒目
	2孔	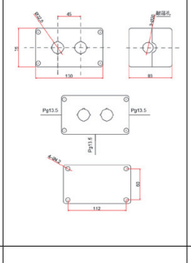	CDLA6HHZ21R77（标准型与经济型通用）		1~2层	
	3孔	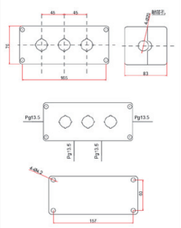	CDLA6HHZ31R77（标准型与经济型通用）		1~2层	
	4孔	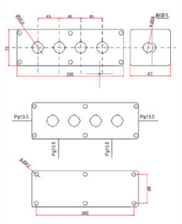	CDLA6HHZ41R77（标准型与经济型通用）		1~2层	

* 急停钮如与其他按钮产品安装在一个按钮盒上使用，建议使用 77mm 规格产品